吐司系列

常规吐司盒>>

MY23041
250g无盖吐司盒-不粘(1.0mm铝合金)
尺　寸：(上口内径)180×90×85mm
(下口内径)180×90mm

MY23051
385g无盖鸡蛋盒-不粘(1.0mm铝合金)
尺　寸：（上口内径）217×94×77mm
（下口内径）211×88mm

MY23081
190g无盖水果条-不粘(1.0mm铝合金)
尺　寸：（上口内径）151×67×67mm
（下口内径）142×58mm

MY23071
210g无盖迷你吐司盒-不粘(1.0mm铝合金)
尺　寸：（上口内径）150×80×70mm
（下口内径）148×78mm

MY23061
300g无盖吐司盒-不粘(1.0mm铝合金)
尺　寸：（上口内径）175×98×98mm
（下口内径）170×96mm

MY22001
450g无盖吐司盒-不粘(1.0mm铝合金)
尺　寸：（上口内径）196×106×110mm
（下口内径）186×101mm

MY22121
600g吐司盒-不粘(1.0mm铝合金)
尺　寸：（上口内径）309×91×107mm
（下口内径）300×84mm

MY22131
750g吐司盒-不粘(1.0mm铝合金)
尺　寸：（上口内径）316×100×116mm
（下口内径）307×93mm

MY22151
850g吐司盒-不粘(1.0mm铝合金)
尺　寸：（上口内径）252×129×121mm
（下口内径）240×125mm

MY22011
900g吐司盒-不粘(1.0mm铝合金)
尺　寸：（上口内径）325×106×122mm
（下口内径）316×100mm

MY22021
1000g吐司盒-不粘(1.0mm铝合金)
尺　寸：（上口内径）327×121×121mm
（下口内径）312×119mm

MY22031
1200g吐司盒-不粘(1.0mm铝合金)
尺　寸：（上口内径）370×120×125mm
（下口内径）361×116mm

MY22041
1500g吐司盒-不粘(1.0mm铝合金)
尺　寸：（上口内径）450×128×130mm
（下口内径）448×126mm

您知道吗?

风和日丽的吐司盒采用高强度的进口铝合金材料，根据热学、材料学的原理，制造出坚固耐用的吐司模，为您节约成本，创造利润。

MY23070
210g迷你无盖吐司盒(1.0mm铝合金)
尺　寸：（上口内径）150×80×70mm
（下口内径）148×78mm

MY23040
250g无盖吐司盒(1.0mm铝合金)
尺　寸：（上口内径）180x90x85mm
（下口内径）180x90mm

MY23060
300g无盖吐司盒(1.0mm铝合金)
尺　寸：（上口内径）175×98×98mm
（下口内径）170×96mm

MY23050
385g无盖鸡蛋盒(1.0mm铝合金)
尺　寸：（上口内径）217×94×77mm
（下口内径）211×88mm

MY23080
190g无盖水果条(1.0mm铝合金)
尺　寸：（上口内径）151×67×67mm
（下口内径）142×58mm

MY22000
450g无盖吐司盒(1.0mm铝合金)
尺　寸：（上口内径）196×106×110mm
（下口内径）186×101mm

MY22080
250g吐司盒盖子(1.0mm铝合金)
尺　寸：201×106mm

MY22090
450g吐司盒盖子(1.0mm铝合金)
尺　寸：217×122mm

MY23091
450g吐司盒盖子-金色不粘(1.0mm铝合金)
尺　寸：217×122mm

MY22081
250g吐司盒盖子-不粘(1.0mm铝合金)
尺　寸：201×106mm

MY22091
450g吐司盒盖子-不粘(1.0mm铝合金)
尺　寸：217×122mm

MY23011
900g吐司盒-金色不粘(1.0mm铝合金)
尺　寸：（上口内径）325×106×122mm
（下口内径）316×100mm

MY23021
1000g吐司盒-金色不粘(1.0mm铝合金)
尺　寸：（上口内径）327×121×121mm
（下口内径）312×119mm

MY23031
1200g吐司盒-金色不粘(1.0mm铝合金)
尺　寸：（上口内径）370×120×125mm
（下口内径）361×116mm

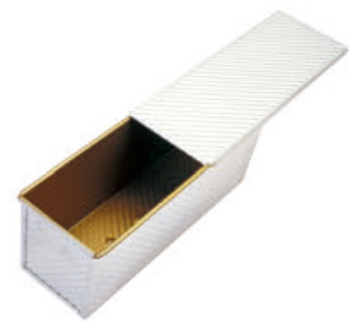

MY22211
900g波纹吐司盒-金色不粘(1.0mm铝合金)
尺　寸：（上口内径）325×106×122mm
（下口内径）316×100mm

MY22221
1000g波纹吐司盒-金色不粘(1.0mm铝合金)
尺　寸：（上口内径）327×121×121mm
（下口内径）312×119mm

MY22231
1200g波纹吐司盒-金色不粘(1.0mm铝合金)
尺　寸：（上口内径）370×120×125mm
（下口内径）361×116mm

MY23001
450g无盖吐司盒-金色不粘(1.0mm铝合金)
尺　寸：（上口内径）196×106×110mm
（下口内径）186×101mm

MY22201
450g波纹无盖吐司盒-金色不粘(1.0mm铝合金)
尺　寸：（上口内径）196×106×110mm
（下口内径）186×101mm

MY22291
450g波纹吐司盖子-不粘(1.0mm铝合金)
尺　寸：217×122mm

21连吐司盒-金色不粘(1.0mm铝合金)
尺　寸：600×400×56mm
单个（上口内径）95×50×50mm
（下口内径）90×46mm

MY21901
900g四连吐司盒-不粘(铝合金)
尺　寸：595×351×140mm

MY21911
1000g三连吐司盒-不粘(铝合金)
尺　寸：595×353×139mm

MY21941
1200g三连吐司盒-不粘(铝合金)
尺　寸：595×397×143mm

您知道吗？

不粘处理产品使用注意

- 不可使用酸性清洁液及尖锐金属物品以免伤及不粘表面，清洁水清洗并保持干燥。
- 不能空烧或烘烤温度超过260℃，建议低于240℃，更能延长寿命。
- 尽可能避免强烈的碰撞，摩擦会使涂层磨损，刮伤。轻拿轻放，最好避免堆积，擦拭不粘表面。

花色吐司盒>>

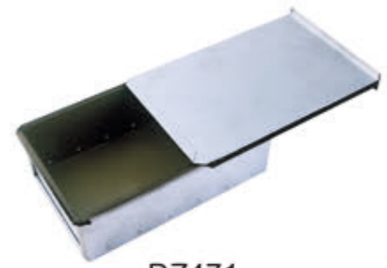

DZ471
花色吐司（金砖）-不粘(1.0mm铝合金)
尺　寸：（上口内径）187×117×60mm
（下口内径）185×115mm

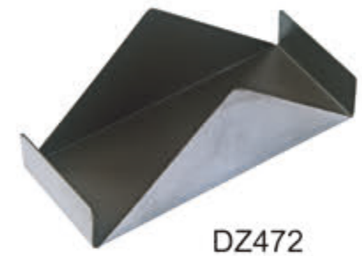

DZ472
花色吐司-不粘(0.7mm镀铝)
尺　寸：123.5×51×51mm

DZ473
花色吐司-不粘(0.7mm镀铝)
尺　寸：100.5×100.5×23mm

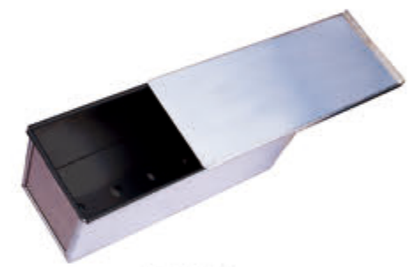

DZ474
花色吐司（维也纳）-不粘（1.0mm铝合金）
尺　寸：（上口内径）177×60×90.5mm
（下口内径）175×58mm

DZ475
花色吐司（龙背）-不粘（1.0mm铝合金）
尺　寸：（上口内径）254×84×55mm
（下口内径）250×80mm

DZ476
花色吐司（雪山飞狐）-不粘（1.0mm铝合金）
尺　寸：（上口内径）100×100×49mm
（下口内径）98×96mm

DZ477

花色吐司盒－不粘(1.0mm铝合金)

尺　寸：（上口内径）180×60×60mm
（下口内径）180×60mm

DZ479

花色吐司盒（有福同享）－不粘（1.0mm铝合金）

尺　寸：（上口内径）177×90.5×60mm
（下口内径）175×88mm

MY24820

花色吐司盒(新西兰蛋糕)－素面(1.0mm铝合金)

尺　寸：(上口内径)150×90×75mm
(下口内径)140×80mm

DZ480

花色吐司（千层雪）－不粘（1.0mm铝合金）

尺　寸：（上口内径）170×60×90mm
（下口内径）168×58mm

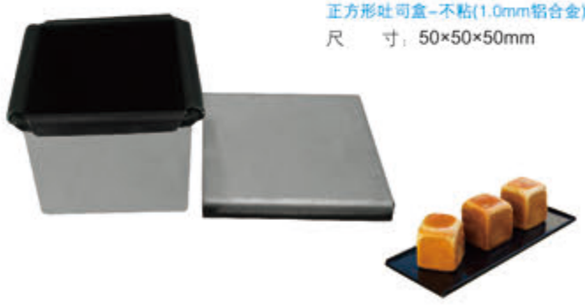

MY24041

正方形吐司盒－不粘(1.0mm铝合金)

尺　寸：50×50×50mm

MY24031

正方形吐司盒－不粘(1.0mm铝合金)

尺　寸：75×75×75mm

DZ670

正方形吐司盒－不粘(1.0mm铝合金)

尺　寸：(上口内径)60×60×60mm
(下口内径)58×58mm

DZ669

花色吐司（水立方）－不粘（1.0mm铝合金）

尺　寸：（上口内径）100×100×100mm
（下口内径）98×96mm

DZ712

花色吐司－不粘(1.0mm铝合金)

尺　寸：（上口内径）85×85×73mm
（下口内径）58×58mm

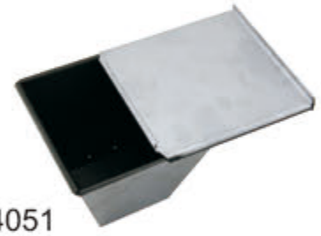

MY24051

不粘埃及塔－不粘(0.7/0.8mm镀铝)

尺　寸：（上口内径）140×140×120mm
（下口内径）75×75mm

DZ737

花色吐司－不粘(1.0mm铝合金)

尺　寸：（上口内径）117×93.5×60mm
（下口内径）115×91.5mm

MY24021

圆吐司－不粘(1.2mm铝合金)

尺　寸：Ø100×100mm

MY23191

香蒜面包模－不粘(0.8mm镀铝)

尺　寸：（上口内径）175×66×69.5mm
（下口内径）166×58mm

DZ2006

花色吐司 –不粘(1.0mm铝合金)

尺　寸：（上口内径）390×185×58mm
（下口内径）365×160mm

DZ2005

花色吐司 (巴登）–不粘（0.7mm镀铝)

尺　寸：（上口内径）368×70×55mm
（下口内径）363×68mm

MY24061

一次拉伸三明治带盖吐司 –不粘 (0.6/0.8mm镀铝)

尺　寸：（上口内径）368×80×62mm
（下口内径）363×75mm

MY24071

全包角膜片盒 –不粘 (1.0mm铝合金)

尺　寸：（上口内径）370×82×60mm
（下口内径）369×78mm

MY29031

馍片盒–不粘(1.0mm铝合金)

尺　寸：（上口内径）370×78×76mm
（下口内径）365×75mm

MY29061

馍片盒–不粘(1.0mm铝合金)

尺　寸：（上口内径）370×62×60mm
（下口内径）365×60mm

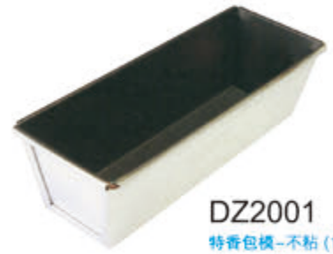

DZ2001

特香包模–不粘 (1.0mm铝合金)

尺　寸：（上口内径）273×93×80mm
（下口内径）235×73mm

MY21223

一体拉伸水果条–阳极（1.0mm铝合金）

尺　寸：（上口内径）100×56×34mm
（下口内径）91×47mm

MY21233

一体拉伸水果条–阳极（1.2mm铝合金）

尺　寸：（上口内径）123×70×35mm
（下口内径）100×53mm

MY21243

一体拉伸水果条–阳极（1.0mm铝合金）

尺　寸：（上口内径）128×66×40mm
（下口内径）118×56mm

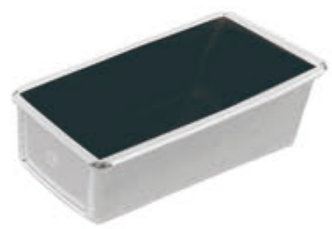

MY23111

水果条–不粘（1.0mm铝合金）

尺　寸：（上口内径）240×77×62mm
（下口内径）236×73mm

MY23211

水果条–不粘（1.0mm铝合金）

尺　寸：（上口内径）230×50×65mm
（下口内径）230×40mm

MY22101
铝合金吐司盒–不粘（铝型材）
上口尺寸：250×30×30mm
下口尺寸：250×25mm

MY35291
鹿背蛋糕模–不粘（0.8mm镀铝板）
尺　　寸：215×89×62mm

DZ481
小黄鸭布丁模–不粘（0.7mm镀铝）
上口尺寸：80×80×38mm
下口尺寸：70×70mm

MY20131
心形吐司盒–不粘+高温漆（铝型材）
尺　　寸：250×105×99mm

MY20231
梅花型吐司盒–不粘+高温漆（铝型材）
尺　　寸：250×100×92mm

DZ2002
圆吐司–不粘+高温漆(铝型材)
尺　　寸：内径 ⌀83×287mm

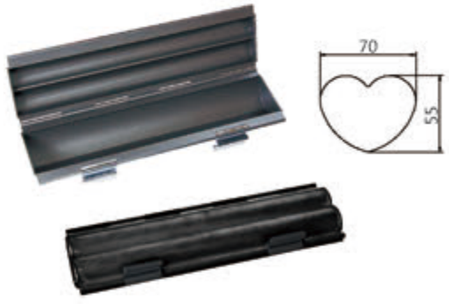

DZ2003
心型吐司盒–不粘+高温漆（铝型材）
尺　　寸：内径368×70×55mm

DZ2008
单个圆吐司–不粘+高温漆（铝合金）
内径尺寸：Φ120×353mm

MY22311
900g吐司盒–不粘底 硬膜盖（1.0mm铝合金）
尺　　寸：（上口内径）325×106×122mm
（下口内径）316×100mm

MY22321
1000g吐司盒–不粘底 硬膜盖（1.0mm铝合金）
尺　　寸：（上口内径）327×121×121mm
（下口内径）312×119mm

MY22331
1200g吐司盒–不粘底 硬膜盖（1.0mm铝合金）
尺　　寸：（上口内径）370×120×125mm
（下口内径）361×116mm

定制信息

单个吐司盒>

材质	★推荐使用：1.0铝合金或0.7/0.8镀铝板
尺寸	★上口内径，下口内径，内高
工艺	★1、是否带盖 ★2、制作方式（组合压平，一体拉伸） ★3、冲孔方式（无孔，盒子底部冲包孔，底部冲小孔，侧面冲小孔，盖子冲包孔，盖子冲小孔等 ★4、表面做什么处理 ★5、有无其它工艺要求（例如是否要压波纹等）

多连吐司盒>

材质	★盒子材质，盖子材质
尺寸	★单个盒子上口内径，下口内径，内高；总的外形尺寸
工艺	★1、是否带盖（带单个盖还是整体盖） ★2、单个吐司盒制作方式，冲孔方式如上单个吐司盒工艺2和3 ★3、扶手方式（例无扶手，周框拉长做扶手，同常规多连吐司盒扶手） ★4、做成几连的，或两盒间距有无要求 ★5、表面做什么处理 ★6、有无其它工艺要求（是否要放在台车上使用，底部搁在上面还是扶手上，台车隔板间距等）

DZ273
U型模－不粘（1.5mm铝合金）
尺　寸：245×40×40mm

DZ283
斜口U型模－不粘（1.5mm铝合金）
尺　寸：200×50/45×40mm

DZ263
U型模－不粘（1.5mm铝合金）
尺　寸：150×50×50mm

DZ858
斜口U型模－不粘（1.5mm铝合金）
尺　寸：200×60/50×50mm

MY21221
一次拉伸水果条－不粘（1.0mm铝合金）
尺　寸：（上口内径）100×56×34mm
（下口内径）91×47mm

MY21231
一次拉伸水果条－不粘（1.2mm铝合金）
尺　寸：（上口内径）123×70×35mm
（下口内径）100×53mm

MY21241
一次拉伸水果条－不粘（1.0mm铝合金）
尺　寸：（上口内径）128×66×40mm
（下口内径）118×56mm

多连体吐司>>

五连带盖吐司盒－不粘（1.0mm铝合金）
尺　寸：（上口内径）368.5×80.5×62mm
（下口内径）363×75mm

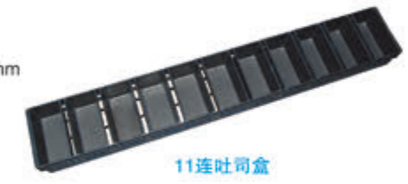

11连吐司盒

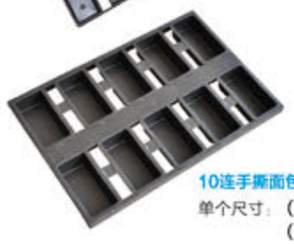

10连手撕面包模－不粘（0.8mm镀铝）
单个尺寸：（上口内径）155×73×50mm
（下口内径）150×69mm

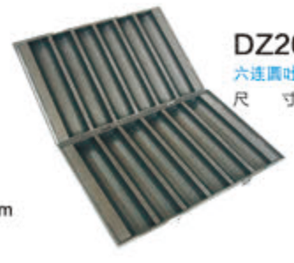

DZ2013
六连圆吐司盒－不粘（铝合金）
尺　寸：600×400×83mm

波纹吐司盒>>

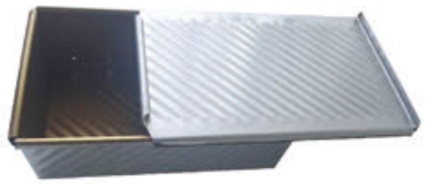

DZ4711
花色波纹吐司－金色不粘（金砖/带盖 1.0mm铝合金）
尺　寸：（上口内径）187×117×60mm
（下口内径）185×115mm

DZ4741
花色波纹吐司－金色不粘（维也纳/带盖 1.0mm铝合金）
尺　寸：（上口内径）177×60×90.5mm
（下口内径）175×58mm

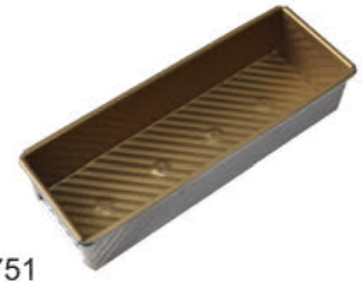

DZ4751
花色波纹吐司－金色不粘（龙背 1.0mm铝合金）
尺　寸：（上口内径）254×84×55mm
（下口内径）250×80mm

DZ4761
花色波纹吐司－金色不粘（雪山飞狐 1.0mm铝合金）
尺　寸：（上口内径）100×100×49mm
（下口内径）98×96mm

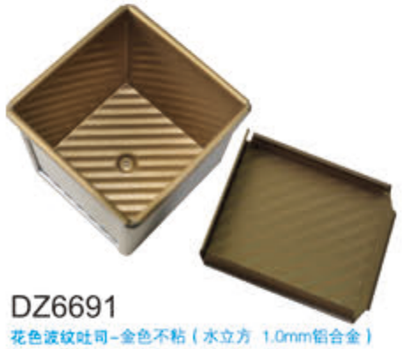

DZ6691
花色波纹吐司－金色不粘（水立方 1.0mm铝合金）
尺　寸：（上口内径）100×100×100mm
（下口内径）98×96mm

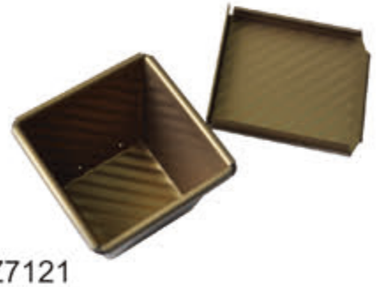

DZ7121
花色波纹吐司－金色不粘（埃及塔 1.0mm铝合金）
尺　寸：（上口内径）85×85×73mm
（下口内径）58×58mm